

## Rovereto e l'Arte del Novecento Un Giorno al MART e alla Casa Depero

Domenica 12 aprile 2026 - PROF. DE FINA

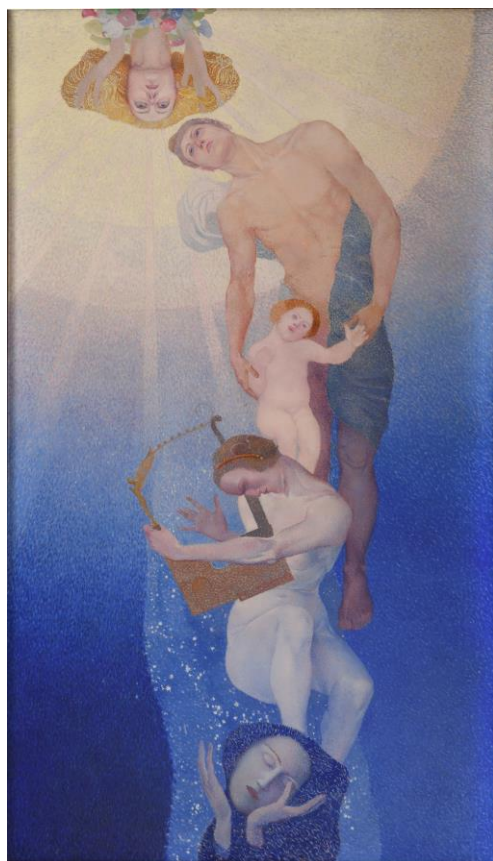

**Partenza** da Cesena (ore 6.30) e da Forlì (ore 6.45). Arrivo a **Rovereto** e **ingresso al MART**, il celebre Museo di Arte Moderna e Contemporanea. Visiteremo la mostra **“Luigi Bonazza Tra Secessione e Déco”**

Artista trentino formatosi nel clima della Secessione viennese e protagonista del vivace panorama culturale di inizio Novecento.

La mostra presenta circa 300 opere tra dipinti, disegni, incisioni, oggetti e documenti, articolate in dieci sezioni tematiche e cronologiche che ripercorrono l'evoluzione artistica e umana dell'autore.

Il percorso parte dagli anni viennesi, attraversa i temi del mito, dell'eroismo, dell'arte pubblica e del rapporto con Gabriele d'Annunzio, fino ai ritratti degli irredentisti e ai paesaggi del Trentino dipinti nella maturità. Accanto al capolavoro *La leggenda di Orfeo*, sono esposte opere provenienti anche da importanti istituzioni viennesi come il Belvedere, il MAK e la Klimt Foundation.

**Pranzo libero** nel centro storico della città.

Nel pomeriggio, visita guidata di Rovereto con passeggiata nel centro storico. A seguire, visita alla Casa d'Arte Futurista Depero, unico museo futurista d'Italia fondato dallo stesso artista nel 1957. Un luogo straordinario, dove arte e design si fondono in un allestimento innovativo e visionario.

La Casa conserva oltre 3.000 opere, tra dipinti, disegni, tarsie in panno, mobili, manifesti pubblicitari, giocattoli e oggetti d'arte applicata. Un'esplosione di colore e creatività, che racconta la personalità vivace di Fortunato Depero, figura chiave del Futurismo italiano, noto anche per la sua grafica pubblicitaria (come la celebre bottiglietta del Campari). Rientro in serata con arrivo previsto nelle località di partenza.

**Quota individuale di partecipazione con gruppo di 25 persone € 100**

**Quota individuale di partecipazione con gruppo di 15 persone € 155**

**La quota comprende:** Viaggio in pullman A/R, ingressi come da programma, visite guidate come da programma, auricolari, assicurazione medico sanitaria.

**La quota non comprende:** Pranzo, extra, tutto quanto non compreso nella quota comprende.

**Per informazioni ed iscrizioni con anticipo di € 50:**

WOMTRAVEL Agenzia Viaggi - Viale Risorgimento, 147- Forlì

TEL: 0543 090678 CELL: 340 7226225 MAIL: [info@womtravel.it](mailto:info@womtravel.it)